

ASSOCIATION des PROPRIÉTAIRES du LAC DUHAMEL INC.

États Financiers 2019-2020

Caisse Populaire

Encaisse - Solde d'ouverture au 30/04/2019 2 286,21 \$

Date	Description	Crédit	Débit	Solde	# Chèque
	<i>Cumul annuel</i>	2 893,95 \$	2 615,17 \$	2 564,99 \$	
30-avr	Solde d'ouverture			2 286,21 \$	
2019-05-31	frais		5,95 \$	2 280,26 \$	
2019-06-06	ristourne	3,95 \$		2 284,21 \$	
2019-06-14	RSVL		430,00 \$	1 854,21 \$	#0285
2019-06-24	Dépôt cotisations	765,00 \$		2 619,21 \$	
2019-06-27	correction dépôt		765,00 \$	1 854,21 \$	
2019-06-27	dépôt	735,00 \$		2 589,21 \$	
2019-06-28	frais		5,95 \$	2 583,26 \$	
2019-07-10	imprimerie vignettes		113,83 \$	2 469,43 \$	#0286
2019-07-30	frais		5,95 \$	2 463,48 \$	
2019-08-22	Dépôt cotisations	750,00 \$		3 213,48 \$	
2019-08-22	Dépôt cotisations RSVL Remboursement	430,00 \$		3 643,48 \$	
2019-08-30	bouées		222,37 \$	3 421,11 \$	#0287
2019-08-30	frais		5,95 \$	3 415,16 \$	
2019-09-30	frais		5,95 \$	3 409,21 \$	
2019-10-22	rencontre estivale		271,38 \$	3 137,83 \$	#0288
2019-10-31	frais		5,95 \$	3 131,88 \$	
2019-11-29	frais		5,95 \$	3 125,93 \$	
2019-12-12	depot cotisations	210,00 \$		3 335,93 \$	
2019-12-31	frais		7,20 \$	3 328,73 \$	
2020-01-15	Assurances administrateurs		487,35 \$	2 841,38 \$	#0289
2020-01-23	RIQ domaine		33,29 \$	2 808,09 \$	#0290
2020-01-31	frais		5,95 \$	2 802,14 \$	
2020-02-28	frais		5,95 \$	2 796,19 \$	
2020-03-17	commande de chèques		153,99 \$	2 642,20 \$	
2020-03-31	frais		5,95 \$	2 636,25 \$	
2020-04-01	Taxes municipales		65,31 \$	2 570,94 \$	#-0291
2020-04-30	frais		5,95 \$	2 564,99 \$	

Jocelyne Béland, Trésorière

Jocelyne Béland
18 Juin 2020

Fabienne Haussy, vérificatrice

Fabienne Haussy
18-06-20

P.C.2019-2020		
DÉTAILS de la PETITE CAISSE 2018-2019	DÉBIT	CRÉDIT
En date du 30/04/2019		11,88 \$
Dépôt cotisations: K.Mansour,I.Desmarteaux,J.Leduc,P.Nowlan,C.Durocher)		150,00 \$
Martine Nadeau		30,00 \$
Régistrare des Entreprises	35,00 \$	
copies AGA	65,02 \$	
papier photocopies	5,72 \$	
carton couleur, feuilles laminées	5,18 \$	
tableau des présences AGA	3,45 \$	
Timbres	13,11 \$	
enveloppes	5,74 \$	
portfolio	4,60 \$	
rencontre estivale	9,48 \$	
papier photocopies	6,89 \$	
IGA	63,49 \$	
SOUS-TOTAL:	217,68 \$	191,88 \$
au 30 avril 2020		(25,80) \$

Jocelyne Béland trésorière

Béland
18 Juin 2020

Fabienne Haussy, vérificatrice

[Signature]
18-06-20

ASSOCIATION des PROPRIÉTAIRES du LAC DUHAMEL INC.

États Financiers 2018-2019

Compte Avantage aux Entreprises - Caisse Polulaire

	# Chèque	Débit	Crédit
Encaisse au 30/04/2019			5 117,03 \$
intérêts			48,08 \$
TOTAL AU 30 AVRIL 2020			5 165,11 \$

Jocelyne Béliand, trésorière

J. Béliand
18.5.2020

Fabienne Haussy, vérificatrice

F. Haussy
18-06-20

RELAIS - Mesures de la transparence

Lac Duhamel, N° RSVL 21

Emplacement de la station A (EditorStation.aspx?idStation=25&US=hneptgnfwmr)

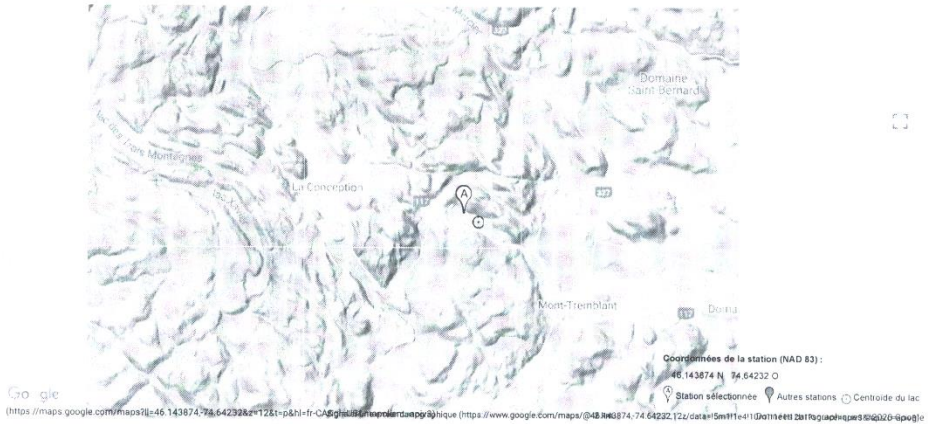

Mesures de la station A (EditorStation.aspx?idStation=25&US=hneptgnfwmr) pour 2019

Échelle fixe 2019 (7 mesures)

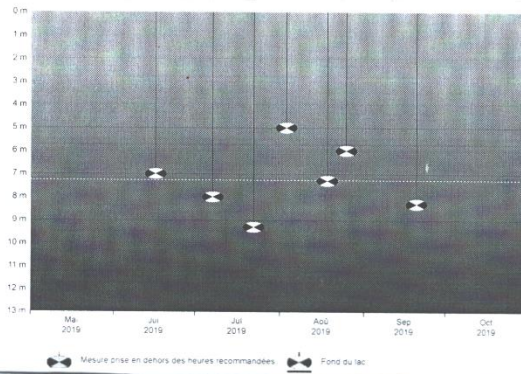

7 mesures à la station A (EditorStation.aspx?idStation=25&US=hneptgnfwmr) pour 2019 Moyenne : 7,3 m Minimum : 5,0 m Maximum : 9,3 m

Saisir une nouvelle mesure

Date	Heure	Effectué par	Profondeur	Touche au fond	Ensoleillement observé	Force du vent observée	
20 septembre 2019	11:30	Jocelyne Béland, André Béla...	8,3	Non	Ensoleillé	Léger (ridules et petites vag...	(EditorMesure.aspx?U...
25 août 2019	11:30	Jocelyne Béland, André Béla...	6,0	Non	Ensoleillé	Léger (ridules et petites vag...	(EditorMesure.aspx?U...
18 août 2019	12:40	Jocelyne Béland, André Béla...	7,3	Non	Ensoleillé	Calme (miroir)	(EditorMesure.aspx?U...
3 août 2019	11:00	Jocelyne Béland, André Béla...	5,0	Non	Nuageux	Léger (ridules et petites vag...	(EditorMesure.aspx?U...
22 juillet 2019	11:40	Jocelyne Béland, André Béla...	9,3	Non	Nuageux	Calme (miroir)	(EditorMesure.aspx?U...
7 juillet 2019	11:45	Jocelyne Béland, André Béla...	8,0	Non	Ensoleillé	Léger (ridules et petites vag...	(EditorMesure.aspx?U...
16 juin 2019	12:00	Jocelyne Béland, André Béla...	7,0	Non	Nuageux	Léger (ridules et petites vag...	(EditorMesure.aspx?U...

Résultats de la station A ([EditerStation.aspx?IdStation=25&IUS=585grigqjyz](#)) pour 2019

2019 (3 résultats) ▾

Carbone organique dissous ▾

Concentration de carbone organique dissous (mg/l)

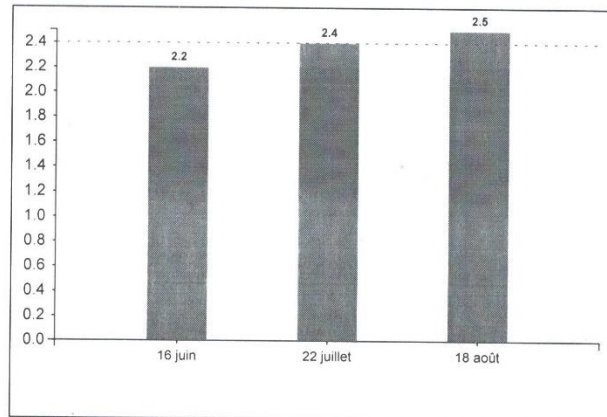

Les résultats de l'année sont validés lors de la production des fiches. Ceux des années précédentes ont été validés et seuls les résultats jugés valides sont affichés ici.

3 résultats à la station A ([EditerStation.aspx?IdStation=25&IUS=585grigqjyz](#)) pour 2019 Moyenne : 2,4 Minimum : 2,2
Maximum : 2,5

Date de prélèvement	Heure	Effectué par	Paramètre	Résultat	Unité
18 août 2019	12:40	Maurice Giroux	Carbone organique dissous	2,5	mg/l
22 juillet 2019	10:35	Maurice Giroux	Carbone organique dissous	2,4	mg/l
16 juin 2019	11:50	Maurice Giroux	Carbone organique dissous	2,2	mg/l

Québec  (<http://www.gouv.qc.ca>)

© Gouvernement du Québec, 2020 (<http://www.droitauteur.gouv.qc.ca/copyright.php>)